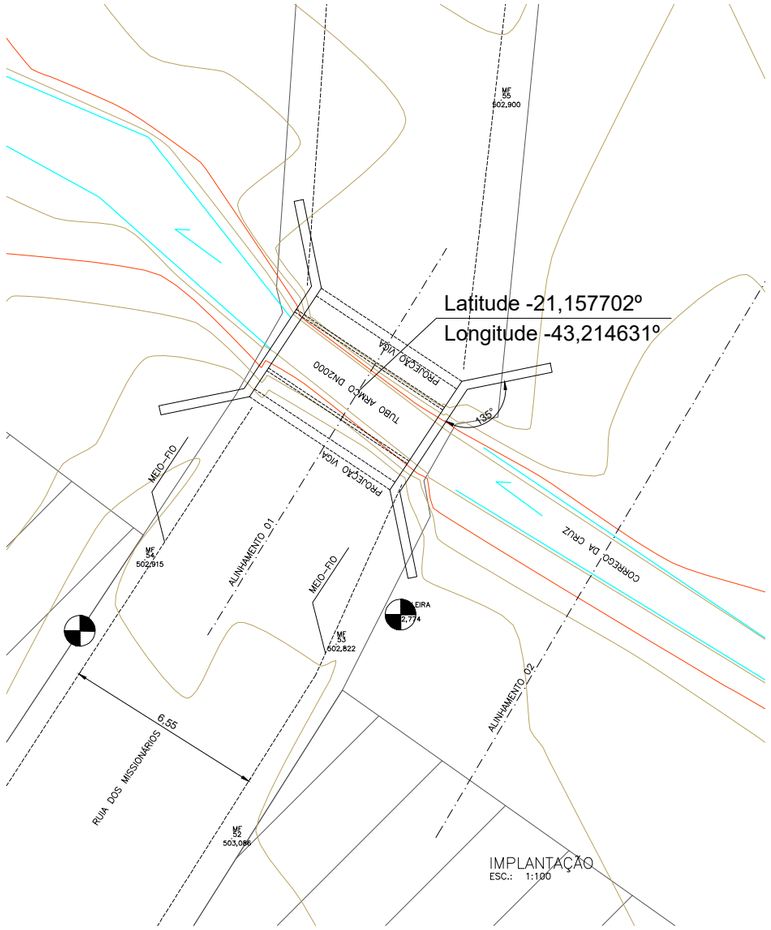


IMPLANTAÇÃO
ESC.: 1:100

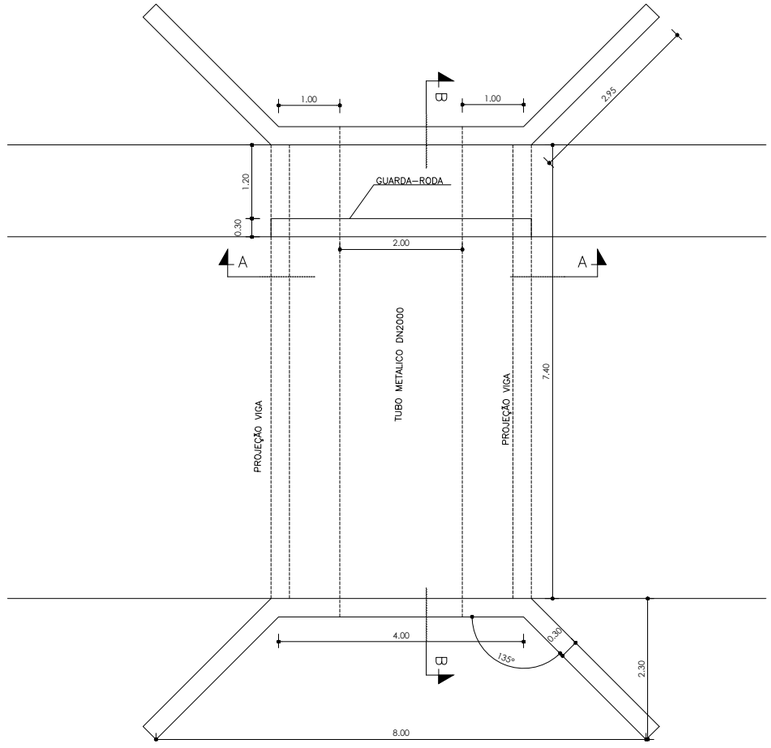


PLANTA BAIXA
ESC.: 1:50

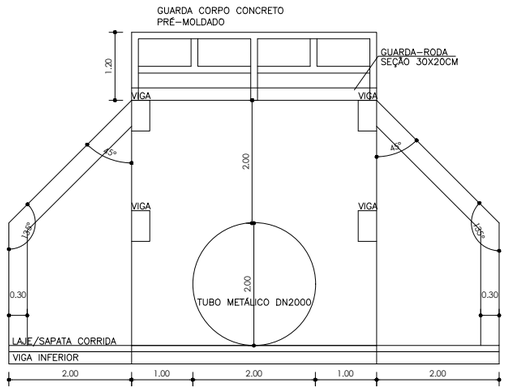


VISTA FRONTAL
ESC.: 1:50

PERFIL ALINHAMENTO - 02

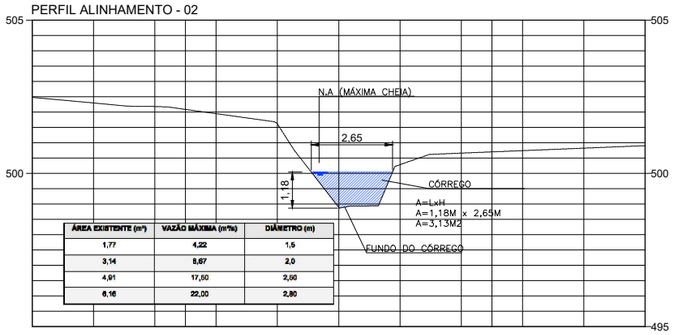


| ÁREA EXISTENTE (m²) | VAZÃO MÁXIMA (m³/s) | DIÂMETRO (m) |
|---|---|---|
| 1,77 | 4,22 | 1,5 |
| 3,14 | 8,67 | 2,0 |
| 4,91 | 17,50 | 2,50 |
| 6,16 | 22,00 | 2,80 |

SEÇÃO TRANSVERSAL NATURAL DO CORREGO – A JUSANTE DA PONTE
ESC.: 1:50



CROQUI DE LOCALIZAÇÃO
SEM ESCALA

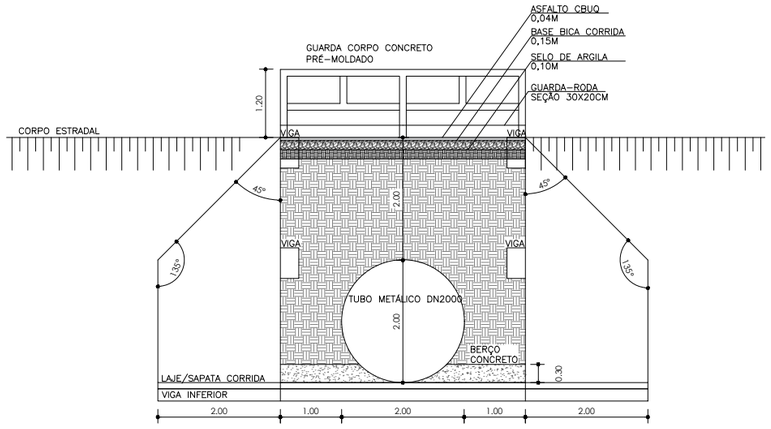


CORTE AA
ESC.: 1:50

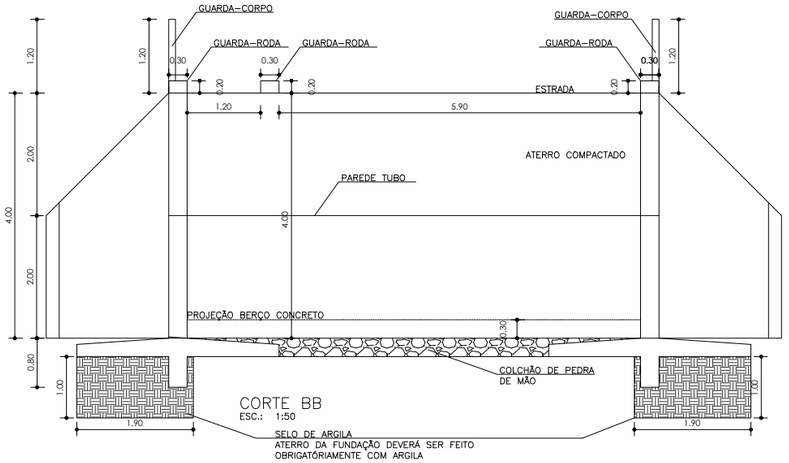


CORTE BB
ESC.: 1:50

| REV. | DESCRIÇÃO | DATA | EXEC. | VERIF. | APROV. |
|---|---|---|---|---|---|
| 001 | PARA APROVAÇÃO DA PREFEITURA MUNICIPAL | FEV/25 | -- | -- | -- |

CONTRATADA: FRAGA MARQUES Engenheiro Construção

Nº DO CONTRATO: 00/2025
RESP. TEC.: JORGE CÉLIO FRAGA GODINHO
REG. CREA: 2014140455/D

CONTRATANTE: JULIO CESAR GOMES GROSSI:00389263699 Assinado de forma digital por JULIO CESAR GOMES GROSSI:00389263699 Dados: 2025.08.12 09:51:47 -03'00'
PREFEITURA MUNICIPAL DE SILVEIRÂNIA

RESPONSÁVEL TÉCNICO: JORGE CELIO FRAGA GODINHO 87848[illegible] ENGENHEIRO CIVIL

CONTRATANTE: PREFEITURA MUNICIPAL DE SILVEIRÂNIA

OBJETO: TRAVESSIA EM BUEIRO ARMCO

LOCALIZAÇÃO: SILVEIRÂNIA/MG
TRAVESSIA DO CORREGO DA CRUZ – RUA DOS MISSIONÁRIOS

CONTEUDO: PROJETO BÁSICO
TRAVESSIA EM BUEIRO ARMCO
PLANTA DE IMPLANTAÇÃO, PLANTA BAIXA, CORTES E DETALHES

DATA: FEVEREIRO/2024
ESCALA: INDICADA
ARQUIVO: PROJETO BÁSICO

01/01